

Ciências Florestais inaugura Centro de Visitantes em Itatinga

O Departamento de Ciências Florestais da Escola Superior de Agricultura "Luiz de Queiroz" (Esalq/USP) inaugurou no dia 30 de outubro, o Centro de Visitantes da Estação Experimental, localizada no Horto Florestal de Itatinga.

Nesta ocasião o Departamento recebeu a visita do reitor da Universidade de São Paulo (USP), Roberto Leal Lobo e Silva Filho, do diretor da Esalq, João Lucio de Azevedo, dos ex-diretores professores Joaquim José de Camargo Engler, Humberto de Campos e Salim Simão, dentre outros professores do Campus da USP de Piracicaba e da cidade de Itatinga, representada também pelo seu prefeito municipal.

Nesta Estação Experimental o Departamento de Ciências Florestais vem desenvolvendo várias atividades de pesquisa, ensino e extensão, organizados em programas, como por exemplo, o Programa de Educação Ambiental que fará uso do Centro de Visitantes recém inaugurado.

O Centro de Visitantes, construído em madeira renovável (pinus e eucalipto) com apoio dos professores do setor de Tecnologia da Madeira, do Departamen-

to de Ciências Florestais, terá uma sala para projeção de vídeos, uma biblioteca que reunirá material sobre educação ambiental, ecologia, fauna e flora existente na região e dentro do Horto, e até o final do ano será estrutura proposta para instalação de um museu.

Atualmente, a Estação Experimental de Ciências Florestais está recebendo, dentro do Programa de Educação Ambiental, visitas de estudantes de escolas de 1º grau do município de Itatinga que, acompanhados por monitores, percorrem uma trilha interpretativa dentro do Horto, passando por áreas de matas nativas, talhões de eucalipto, ribeirões, cachoeiras, entre outros atrativos.

No início do próximo ano, a coordenação do Programa de Educação Ambiental deverá realizar este mesmo trabalho na Estação com os professores destas escolas de Itatinga, e possivelmente abrirá espaço para receber visitantes de escolas de outras cidades.

HORTO FLORESTAL DE ITATINGA

O Horto Florestal de Itatin-

ga, localizado a 170 quilômetros de Piracicaba, foi incorporado à USP em julho de 1988, tendo pertencido, anteriormente, à Fepasa. Possui uma área de 2.200 hectares, dos quais 1.500 foram arrendados, através de concorrência pública, para a empresa Transurbes Agroflorestal Ltda, fornecedora de matéria-prima para a Cia Suzano de Papel e Celulose.

Dessa área arrendada, 1.000 hectares estão sendo reformados com plantio de eucalipto e 500 hectares permanecerão como área de preservação e enriquecimento com essências florestais nativas.

E a área não arrendada, cerca de 700 hectares, constitui a Estação Experimental, administrada pelo Departamento de Ciências Florestais da Esalq/USP e destinada a atender programas de ensino, pesquisa e extensão deste Departamento, de outros ligados a "Luiz de Queiroz" e também de outras unidades da USP.

O processo de transferência deste Horto para à USP transcorreu durante vários anos, e um dos responsáveis pela sua efetivação foi o Prof. Jairo Mattos, ex-deputado estadual, que esteve também visitando a Estação neste dia 30 de outubro.

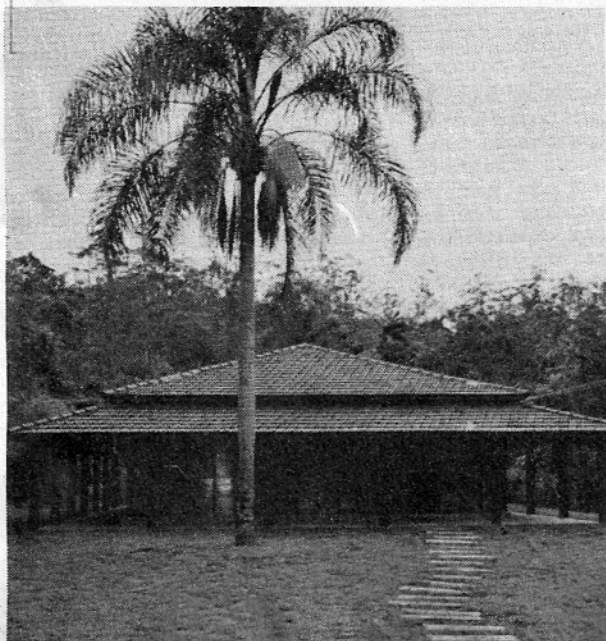

O Centro de Visitantes

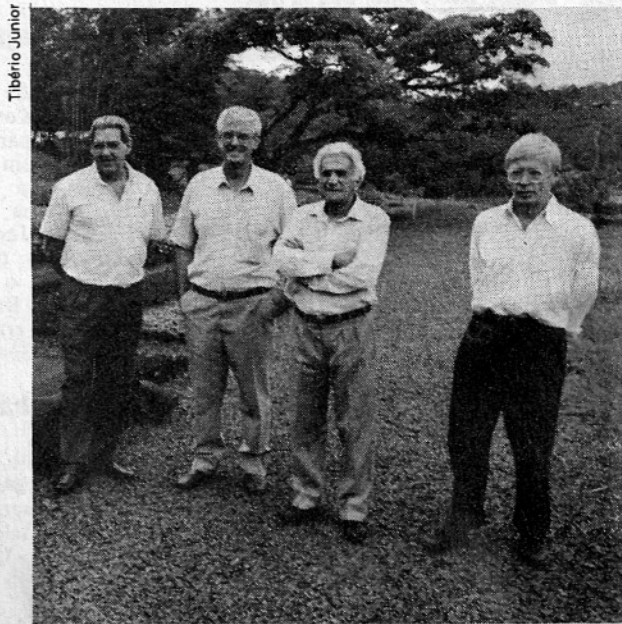

João Lúcio, Barrichelo, Salim Simão e Irineu Packer

Tibério Junior