FORTALECER COMUNIDADES
UNIR CONTINENTES

ROTARY INTERNATIONAL

DISTRITO 4310

GOVERNADOR HUMBERTO DE LUCENA - 2010-2011

INFORMATIVO MENSAL - 10 | ANO ROTÁRIO 2010-2011 | ABRIL

MENSAGEM DO GOVERNADOR

Estamos nos aproximando da realização da nossa Conferência Distrital. Trata-se de uma programação incluída pelo Rotary International em todo Ano Rotário, na qual todos os Rotarianos têm a oportunidade de mostrar para todo o Distrito os resultados que foram conseguidos por meio de nossos trabalhos voluntários voltados para ajudar àqueles mais necessitados.

O nosso Presidente de RI, Ray Klinginsmith, no início do seu Ano Rotário, quando estivemos com ele na Assembléia Internacional do RI em San Diego-California EUA, nos mostrou a importância das Avenidas de Serviços na busca constante das realidades com que iríamos nos deparar nessa caminhada durante as nossas visitas oficiais em cada Clube do nosso Distrito, especialmente em nossas realizações e em nosso trabalho rotário.

Ao escolhermos o título dado à nossa Conferência Distrital, "Conferência da União e do Servir", estávamos buscando a união do nosso Distrito, procurando unir os nossos quarenta e cinco Clubes numa comunidade de amor e um companheirismo forte.

Servir é o nosso dever, e lá na nossa chegada para Assembléia Internacional de RI, nos receberam com uma faixa: "Venha para aprender , volte para servir". Desde então, Doralice e eu, temos trazido dentro de nós aquela bela frase. Temos procurado unir nossos Clubes e ser para eles um servidor do Rotary com toda nossa dedicação a qualquer hora que eles precisarem.

Esperamos que todos nos deem seu apoio, serrando fileiras conosco e assim possamos fazer dessa Conferência a melhor das nossas vidas.

Entrelacemos nossas mãos mostrando o nosso companheirismo, que deve ser cada vez mais forte. Que os dias vividos por nós no Grande Hotel de Águas de São Pedro fiquem bem guardados em nossos corações com as bençãos do criador onipotente.

Sejam todos bem vindos à

Conferência da União e do Servir

Equipe Distrital da Governadoria

Governador: Humberto de Lucena
Comissão Consultiva: Colégio de Governadores
Conselheiro Pessoal: Newton Colenci

Governadores Assistentes
ÁREA 01 – Alexandre Antonio Dega
ÁREA 02 – Antonio Alves do Nascimento Neto
ÁREA 03 – José Geremias Dalmazo
ÁREA 04 – Gilmar Gilioti
ÁREA 05 – Marco Antonio da Silva
ÁREA 06 – Antonio Pedro Ricomini
ÁREA 07 – João Batista Miletta
AREA 08 – Leonardo Blanco Costa
ÁREA 09 – Francisco Dimas Tranquelin
ÁREA 10 – Lucy Hellmeister Abrahão Valdrighi

Coordenadores Distritais de grupos de Apoio
Recursos Hídricos: Emilio Carlos Cassano
Alfabetização: Foehd Hessaim Salmen
Saúde e Nutrição: José Domingos Zanco
Serviços Pró-Juventude: Roberto Sogayar

Secretário: Carlos Alberto dos Santos
Tesoureiro: Helio Tomba Junior
Clube da Governadoria: Rotary Club de Itu Convenção
Carta Mensal: Patricia Santos; Salete C. Roberti
Comissão de Contingência: Pedro Albertini

Equipe Distrital – Comissões
Instrutor Distrital (Com. Distrital de Capacitação)
Newton Colenci
Conselheiro Pessoal: Paulo Firmino de Oliveira

Comissão Distrital de Desenvolvimento do Rotary
Presidente: Pedro Albertini
Vice-Presidente: Synemar Geraldo Silva Cervellini

Comissão de Expansão - Presidente: Minoru Sakate
Comissão de Finanças - Pres.: Reynaldo Russo Ayres
Comissão Adm. de Clubes: Eduardo de Meira Coelho
Sub-Comissão Intercâmbio Rotário da Amizade
Presidente: Pedro Luiz Pereira
Sub-Comissão Grupos de Comp. do Rotary
Presidente: Hermes Buratti Junior
Sub-Comissão Promoção da Convenção do RI
Presidente: Minoru Sakate
Comissão de Projetos e Prestação de Serviços
Presidente: Newton Colenci
Sub-Comissão de Serviços Profissionais
Presidente: Marco Antonio Colenci
Sub-Comissão de Serviços a Comunidade Mundial
Presidente: André Sampaio Pupo
Sub-Comissão do Núcleo Rotary de Des. Comunitário - Pres.: João Valente de Almeida Jr.
Sub-Comissão Voluntários do Rotary
Presidente: Patrícia Andrade Santos
Comissão de Relações Públicas
Presidente: Antonio Wilson Rigolin
Comissão Distrital da Fundação Rotária
Presidente: Pedro Luiz Schmidt
Sub-Comissão de Doações Anuais
Presidente: Valter Luiz Lara Ducatti
Sub-Comissão do Fundo Permanente
Presidente: Synemar Geraldo Silva Cervellini
Sub-Comissão de Intercâmbio de Grupos de Estudos
Presidente: Marcio da Silva Leitão Filho
Sub-Comissão de Subsídios - Pres.: Antonio do Nascimento
Sub-Comissão Pólio Plus - Presidente: Miki Mochizuki
Sub-Comissão das Bolsas Rotary pela Paz Mundial
Presidente: Edison Januário Sturion
Sub-Comissão de Ex-Participantes de Bolsas da Fund. Rotária
Presidente: José Reginaldo Sândalo
Comissão do Intercâmbio de Jovens
Presidente: James Alexandre Magnus Landmann
Sub-Comissão do Interact - Presidente: Carlos Torrezan
Sub-Comissão Rotaract - Presidente: Sergio Campos
Representante Distrital do Interact - Renan Pazzette Libardi
Representante Distrital do Rotaract
Lucas Innocenti de Meira Coelho
Sub-Comissão Prêmio Rotary Liderança Juvenil (RYLA)
Presidente: Roberto Sogayar
Comissão Interpaises Brasil-Portugal e Países de Língua Oficial Portuguesa (CI_PLOP)
Presidente: Newton Colenci
Sub-Comissão Interpaises Brasil-Portugal (CIP_PLOP)
Presidente: Adolfo Embacher Filho
Comissão da Conferência Distrital
Presidente: Alberto Fay
Sub-Comissão de Ex-Participantes de Programas da F.R.
Presidente: José Roberto Sândalo

Mensagem do Presidente do RI Ray Klinginsmith

Algo velho, algo novo

A maioria dos rotarianos sabe que, por muitas décadas, o Rotary operou com quatro Avenidas de Serviços: Serviços Internos, Serviços Profissionais, Serviços à Comunidade e Serviços Internacionais. No entanto, no Conselho de Legislação de 2010 algo inesperado aconteceu: uma proposta para a criação da quinta Avenida de Serviços, que já tinha sido rejeitada em Conselhos anteriores, foi aprovada.

A nova Avenida é chamada Serviços às Novas Gerações, e há uma certa confusão e preocupação sobre o impacto dessa mudança. Como o proponente da emenda não preencheu uma declaração de apoio, não temos uma explicação por escrito que justifique a proposta. Contudo, parece-me que o propósito e efeito estão relacionados a um maior enfoque nos programas pró-juventude do Rotary.

Os programas Interact, RYLA, Rotaract e Intercâmbio de Jovens são alguns dos melhores do mundo em sua categoria. Porém, por terem sido divididos entre Serviços à Comunidade e Serviços Internacionais no âmbito de clubes e distritos, a coordenação de tais programas ficou ainda mais difícil. A mudança para cinco Avenidas de Serviços fará com que cada clube e distrito tenha um único diretor ou coordenador responsável por supervisionar e promover os programas do Rotary voltados aos jovens.

Nosso trabalho com a juventude tem duas vantagens. Em primeiro lugar, a exposição dos participantes aos Valores do Rotary – companheirismo, serviços humanitários, integridade, diversidade e liderança. Em segundo, a lembrança positiva do Rotary, o que frequentemente motiva os jovens a se associarem a Rotary Clubs. Para ajudar no recrutamento dos participantes desses programas, estamos elaborando planos para registrar os nomes e e-mails dos jovens a fim de mantermos contato depois de terem deixado os programas pró-juventude.

Na realidade, o Conselho de Legislação de 2010 não criou nenhum programa diferente. O acréscimo da quinta Avenida de Serviços, no entanto, contribuirá para tornar os programas voltados aos jovens ainda Maiores, Melhores e Mais Fortes, fazendo com que mais participantes se afiliem a Rotary Clubs. Uma situação em que todos saem ganhando!

Dólar Rotário abril: R$ 1,70

Expediente

Presidente: Ray Klinginsmith

Diretor do RI 2009-11: Antonio Hallage
Presidente Eleito 2011-12: Kalyan Banerjee

Secretaria (sede mundial): One Rotary Center, 1560 Shermam Avenue, Evanston, Illinois 60201, EUA

Secretário Geral: Edwin H. Futa

Secretaria de Serviços Gerais no Brasil
Rua Tagipuru, 209 – Perdizes – CEP 01156-000 – São Paulo – SP
Fone: 11 3826-2966 | Fax: 11 3667-6575
Expediente 8h30-17h30
www.rotary.org.br

Gerência: Celso Fontanelli – Gerente – celsofontenelli@rotary.org

Administração de Clubes e Distritos
Supervisora: Débora de Oliveira – débora.watanabe@rotary.org

Coordenadora: Geórgea Carolina Gili – georgea.gilli@rotary.org

Fundação Rotária
Supervisor: Edílson Gushiken – edilson.gushiken@rotary.org

Financeiro
Supervisor: Carlos Afonso – carlos.afonso@rotary.org

Coordenador: Fabio Peverari – fabio.peverari@rotary.org

Publicações
Coordenadora: Clarita Croco Urey – clarita.urey@rotary.org

Aniversário do Rotary Club Moutonnée

No último dia 3 de abril, o Rotary Club Salto Moutonnée completou 20 anos.

Para comemorar a data, foram realizados um plantio de árvores em frente à sede e um almoço nas dependências do Restaurante Scallet.

Estiveram presentes no almoço o Governador do Distrito 4310, companheiro do Rotary Club Itu Convenção, Humberto de Lucena e esposa Doralice, nossa Coordenadora Distrital, o Companheiro do Rotary Club Botucatu Norte Newton Colenci e esposa Marlene, casal Governador de nosso Distrito na ocasião da fundação do Rotary Club Salto Moutonnée, companheiros dos Rotary Clubs de Indaiatuba e Indaiatuba Votura e Companheiros do Rotary Club de Salto. Entre as autoridades que prestigiaram o evento, estiveram presentes o Vice-Prefeito de da cidade de Salto, Juvenil Cireli e sua esposa Rita e o Presidente da Câmara de Vereadores, Eliano Apolinário de Paula. Estiveram presentes também a imprensa local e muitos outros convidados.

Durante o almoço foram feitas algumas homenagens, dentre elas a entrega do Título de Companheiro Paul Harris a Luzinete Paduan, companheira do RC Salto Moutonnée, e de um diploma de Mérito ao Salto Moutonnée, pela passagem de seu aniversário, oferecido pelo Rotary Club de Salto. Também foi apresentada uma retrospectiva da história do clube, feita pelo Companheiro Hélio Steffen Filho.

Na oportunidade, o Governador Assistente da Área 05, Companheiro do Rotary Club de Indaiatuba Votura, Marco Antonio da Silva, indicou a Presidenta Rita de Cássia Assumpção Ribeiro para ocupar uma cadeira na Comissão de Recursos Hídricos do Distrito, juntamente com o Presidente do Rotary Club de Salto, Companheiro Luís da Silva Galdino.

À Família Rotária do Distrito 4310 de Rotary International

Queridos amigos,

O Presidente Ray Klinginsmith lançou neste ano Rotário um lema, que nos remete a uma atuação direta junto às comunidades, resgatando a identidade com a mesma, desenvolvendo-a com a aplicação de projetos e ações que dignifique os mais humildes de seus constituintes. Igualmente através do fortalecimento das comunidades aplicaremos outros programas que de forma as mais diversas entrelaçam os povos de continentes e culturas as mais diversas expandindo a ação de Rotary promovendo a paz e a compreensão mundiais.
Somos estimulados, pois os componentes da grande família Rotária a:

"DESENVOLVER COMUNIDADES E UNIR CONTINENTES"

Quero apresentar meus cumprimentos a todos os participantes dessa Conferência Distrital, que se traduz como o símbolo de:
- Reforço do avanço e crescimento do movimento rotário
- Espalhamento de inovações e de novos projetos, com abertura de avenidas únicas de ação rotária;
- Confirmação renovada de que o servir é a finalidade principal e uma prioridade em Rotary;
- Alimento da verdadeira amizade e companheirismo como pedra angular do movimento rotário;
- Suporte para o entendimento internacional, boa vontade e amor pela paz;

O seu esforço em comparecer e contribuir com o sucesso dessa Conferência Distrital, representa o enriquecimento do dos propósitos de Rotary, em direção à melhoria da comunidade e da humanidade como um todo.

Com dedicação e trabalho tudo é possível e é através dele que os sonhos se tornam realidade. Irão todos vocês juntos, explorar as emocionantes fronteiras que Rotary oferece a nossa imaginação e ao nosso entusiasmo, despertando a força realizadora interior que nos anima a todos, na busca de um mundo melhor.

Transmito nesta oportunidade os votos de êxito total nas suas participações, certo de que, sob a liderança do Governador Humberto de Lucena, sua cônjuge Doralice , dos Presidentes de Clube, do Colégio de Ex-Governadores, da equipe distrital de gestão e de toda a Família Rotária, participará de uma inesquecível Conferencia animando assim as futuras ações de Rotary em sua área.

Um forte abraço a todos,

Antonio Hallage e Rose
Diretor 2009-11 de Rotary International

AGENDE-SE

MARÇO A JULHO DE 2011

17/abril
Assembléia Sec. Distrital
Áreas 6 a 10 Piracicaba-SP.

21 a 25/maio
Convenção de RI - New Orleans - EUA.

02 a 05/junho
Conferência Distrital - Dist. 4310 - GHSP - Aguas de São Pedro - SP.

02/julho
Posse do Governador 2011/12
Botucatu - SP.

Intercambio de Jovens

Além do excelente trabalho realizado pelos Companheiros EGD Jimmy Landmann e EGD Minoru Sakate em nosso Programa Intercâmbio de Jovens de Longa Duração, nosso Distrito conta também com o Programa de Curta Duração e Novas Gerações.

O que é?

Esta modalidade de intercambio atende jovens de 15 a 18 anos (Curta Duração) e 19 a 25 anos (Novas Gerações).

Os jovens viajam durante o período de férias escolares e podem ficar de 06 a 08 semanas no país anfitrião. Deve haver reciprocidade, ou seja, o jovem que viaja deve receber um jovem estrangeiro em sua família, mas as estadias não precisam ser ao mesmo tempo. O intercâmbio pode ser individual ou em grupos e as atividades incluem, em geral, elementos vocacionais e educacionais.

Quanto custa?

O jovem deve arcar com as seguintes despesas:

- passagem aérea de ida e volta ao país anfitrião;
- seguro de saúde e contra acidentes;
- passaporte e vistos;
- despesas pessoais, passeios e excursões;
- taxa de R$ 300,00 inscrição e R$ 300,00 na efetivação do intercâmbio.

Perfil do participante

O jovem deve servir como embaixador do Brasil. Ele deve estar comprometido com o programa e aberto para novas experiências e diferenças culturais. É indispensável o respeito às regras estabelecidas pelos Rotary Clubs e Distritos anfitriões.

GAZETA DE PIRACICABA
PIRACICABA SÁBADO 22 DE JANEIRO DE 2011 CIDADE 13

Intercâmbio cultural

Equatorianos do Rotary
Adolescentes de Portoviejo passam férias na região; é a primeira experiência de grupo no distrito

O Distrito 4310 do Rotary Club recebe nesse início de ano um grupo de seis equatorianos que chegaram ao Brasil pelo Programa de Intercâmbio de Jovens do Rotary (ver mais nesta página). Os sulamericanos estão no País desde o último dia 6, como explica Roseli Piovezani Assis, coordenadora de Intercâmbio de Curta Duração do distrito. A estadia vai até o dia 6 de fevereiro. É a primeira experiência de intercâmbio em grupo do distrito.

O grupo animado de equatorianos é composto por Jorge Luis Villagreses, Hugo Sanches, Luis Arsenio Medina, Nadia Domenica Vazquez Macias, Romina Guadalupe Espinel Acosta e Xavier Andres Moreno Gonzalez, todos com idade entre 15 e 16 anos. Os equatorianos estavam hospedados em residências de Saltinho e Piracicaba. Hoje, eles seguem para Indaiatuba.

Os sulamericanos têm um olhar vivo, atentos a todos os detalhes. A resposta sobre se sentiram algum choque cultural é unânime: "nenhum". "Tudo é muito parecido. Comida, bebida, cêma, o gosto pelo futebol, as pessoas", diz Hugo Sanchez. Em julho, é a vez de brasileiros das três cidades seguirem para o Equador. O brasileiro Carlos Eduardo Torrezan, de 18 anos, já participou do programa, e ficou um ano na Alemanha. Quem passa pela experiência destaca que o intercâmbio é algo único, que ajuda a ampliar a visão de mundo e desenvolve capacidade de liderança. (Felipe Rodrigues)

O grupo de jovens equatorianos esteve na Gazeta relatando suas experiências

PARTICIPAÇÃO

Programa tradicional

O Intercâmbio de Jovens do Rotary ou Programa de Intercâmbio de Jovens é um dos principais projetos do Rotary Internacional. Desde a década de 20, o Rotary Internacional tem mandado jovens por todo mundo para experimentar novas culturas. Todos os anos, milhares de estudantes do ensino médio são patrocinados por Rotary Clubs de todo mundo. O programa está aberto a jovens que demonstrem qualidades de liderança, para que sejam capazes de servir como embaixadores culturais do clube. Os candidatos precisam ser patrocinados por um Rotary Club local, preencher o formulário de inscrição e ser entrevistado pessoalmente. Intercâmbios de curta duração estão disponíveis a estudantes de 15 a 19 anos, com tempo médio de seis a oito semanas. O jovem é recepcionado por uma família estrangeira e, via de regra, há uma contrapartida. As estadias não precisam ser feitas ao mesmo tempo, embora exista também essa possibilidade.

Benefícios

Além de aprender a enfrentar dificuldades e a tomar decisões, o jovem certamente terá a oportunidade de ampliar sua visão de mundo, desenvolver sua capacidade de liderança, melhorar ou aprender outro idioma, criar novas amizades, amadurecer e tornar-se independente.

Deveres do Clube

O clube que desejar participar do Intercambio de Curta Duração e de Novas Gerações deve selecionar o candidato, instruir o intercambista e a família sobre as responsabilidades e custos, orientar quanto ao preenchimento do application form (formulário disponível em nosso site), providenciar documentos do clube e enviar à Comissão Distrital, receber, orientar e acompanhar o intercambista do exterior, convidar para reuniões e eventos rotários e para realizar apresentação no clube sobre seu intercâmbio.

Onde será realizado o intercambio

O Rotary está presente em mais de 200 países, os Intercâmbios de Jovens são realizados em praticamente todos eles, porem a experiência de viver em outro país é extremamente rica independente do país visitado. O candidato fará indicação de pelo menos 05 países e a Comissão Distrital fará contatos para colocação no Distrito do Exterior levando em conta habilidades lingüística, número de candidatos, etc.

Maiores informações

A coordenadora do Intercambio de Curta Duração e Novas Gerações em nosso Distrito é a Companheira Roseli Piovezani Assis, do RC Piracicaba Cidade Alta. Desde que assumiu , em outubro de 2009, nosso Distrito já enviou 09 jovens para o México, Índia, Áustria, África do Sul e Peru. Em contrapartida já recebemos 12 jovens dos mesmos países.
Em janeiro de 2011, realizamos o primeiro intercâmbio de grupo do nosso Distrito entre interactianos do Equador. Recebemos 06 jovens do Interact de Puertoviejo (Equador) e em julho enviaremos 06 jovens dos interacts de Indaiatuba e Saltinho que recepcionaram os equatorianos.

Os companheiros que desejarem maiores informações podem obtê-las no site de nosso Distrito ou entrando em contato com a Companheira Roseli (19) 8149-3600 - 3301-1492).

Fonte: E-learning Center do Rotary

XV Conferencia Distrital - Conferência da União e do Servir

Reserve - Rotary Internacional – distrito 4310 - Águas de São Pedro – 02 à 05 de junho de 2011

Prezados (as) Companheiros (as),

No período de 02 a 05 de junho de 2011, no Grande Hotel São Pedro. Contamos com o sua participação, bem como de seus familiares, nesse tradicional e importantíssimo evento, onde iremos desfrutar de bons momentos de companheirismo, ampliar contatos, conhecimentos rotários, culturais e ainda aproveitar as acomodações e dependências do maravilhoso Hotel e tranqüilidade da acolhedora Estância de Águas de São Pedro.

Preços de hospedagem no Grande Hotel São Pedro, que compreendem três diárias com pensão completa (café da manhã, almoço e jantar – bebidas à parte) com check-in (entrada) no dia 02 de junho, a partir das 16:00 horas e check-out (fechamento) no dia 05, logo após o almoço.

- Cama extra para criança até 05 anos: Cortesia para APENAS UMA criança em apartamento duplo ou conjugado
- Cama extra para criança de 06 a 12 anos: 20% do valor do apartamento duplo, porém sòmente UMA criança por apartamento duplo ou conjugado
- Cama extra para adulto: 35% do valor do apartamento duplo, porém somente para acomodação no conjugado

OBS.: Restrições das acomodações

·Single: Acomodação para UMA pessoa

·Duplo: Acomodação para DUAS pessoas, cabendo apenas UMA cama extra pequena para criança.

·Clássico: Acomodação para até TRÊS pessoas. Não cabem mais camas.

·Conforto: Acomodação para até QUATRO pessoas. Não cabem mais camas.

·Conjugado: Acomodação para QUATRO pessoas, cabendo mais 2 camas extras

Reserva com o Companheiro Louis Antonio de Mendonça - Rua Heloisa Helena Muniz Silva, 81 - Residencial Vale do Arvoredo - Londrina, PR – CEP 86047-585. Em caso de dúvidas ou de esclarecimentos complementares, procurar o Companheiro Mendonça por meio do e-mail: louism@terra.com.br ou tel. (43)3323-1361 ou (19) 8133-0732.

Companheiro, a sua presença, de sua esposa e de seus familiares serão muito importantes para o sucesso do evento. Doralice e eu aguardamo-os, com a certeza de que nesse ano rotário 2010-11 enalteceremos o lema:

" FORTALECER COMUNIDADES, UNIR CONTINENTES".

Um afetuoso abraço e saudações rotárias.
Humberto de Lucena - Governador 2010-11

APOSENTO	1 PESSOA	2 PESSOAS	3 PESSOAS	4 PESSOAS
Aptº Single	R$ 1.440,00			
Aptº. duplo		R$ 1.626,00		
Aptº Clássico			R$ 2.196,00	
Aptº Conforto				R$ 2.766,00
Aptº. Conjugado				R$ 2.994,00
Suíte Luxo Superior, Luxo Master e Master		R$ 1.953,00		

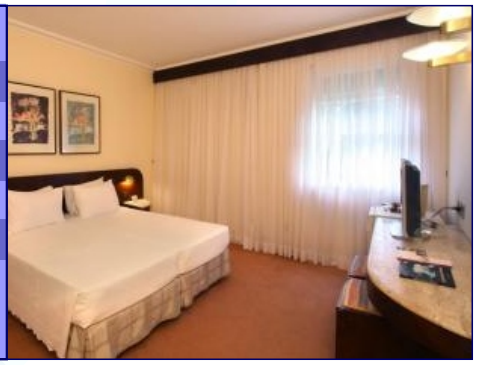

Mensagem da Coordenadora Distrital

Querida família Rotária,

Cada vez mais vejo a presença da mulher ocupando seu espaço no mundo e em especial em Rotary, contribuindo nos trabalhos e na missão do servir, alfabetizando, prestando serviços em creches, asilos, clubes de mães entre outros.
Todas acumulam compromissos do seu dia a dia, para dar alegria e carinho para aqueles que nada têm.
A mulher escala montanha, retira pedra e planta flores para que outros sejam felizes e consigam sorrir entre tantas dificuldades.
Assim também são as mulheres que conheci ao visitar nosso Distrito.
Recebam meu abraço fraterno, mulheres de fé e coragem.
Saudações Rotárias,

Doralice Daniel de Lucena – Coordenadora Distrital das Associações das famílias de Rotarianos e Casas da Amizade - Distrito 4310

CONVOCAÇÃO

PARA INSTALAÇÃO DA ASSEMBLÉIA GERAL ORDINÁRIA

"A Coordenadoria Distrital das Associações das Famílias de Rotarianos e Casas da Amizade, através de sua Coordenadora, convoca os Cônjuges Presidentes de Associações ou Casas da Amizade e as Associações em Geral para a Assembléia Geral Ordinária a ser realizada em 04 de junho de 2011, no recinto das Plenárias do Grande Hotel de Águas de São Pedro, por ocasião da XV Conferencia Distrital."

PROGRAMAÇÃO DA CONFERENCIA

Dia 02/06 - QUINTA-FEIRA

16h30 - Abertura do XV Encontro das Associações das Famílias de Rotarianos e Casas da Amizade do Distrito 4310
17h00 - Instalação - Bazar Coordenadoria

Dia 03/06 - SEXTA-FEIRA

15h00 - Salão do Restaurante - Chá da Coordenadoria - Desfile de Modas e Bingo

Dia 04/06 - SÁBADO

14h30 - Plenária da Coordenadoria das Associações de Famílias de Rotarianos e Casas da Amizade – Salão Nobre
Abertura da Plenária, Aclamação da Coordenadora Eleita 2011-12
Entrega de Certificados, Reconhecimento e Companheirismo
Palavras da Sra. Ceiça - Esposa do Comp. José Ubiracy Silva - Representante do Presidente de RI para esta Conferência.
Palavras finais da Coordenadora Doralice de Lucena

17h30 - Reunião para Presidente Eleitos, Conjunges, GAs - salão nobre.

Nos demais dias e horários a participação será conjunta no Auditório do Hotel.

Equipe da Coordenadoria

Coordenadora
Doralice Daniel De Lucena

Secretárias: Nadir De Oliveira Martins
Maria Aparecida Miranda Gigliotti

Tesoureira: Helena S. Kohara Gilioti
Maria Aparecida Santos Buratti

Protocolo:
Jocy Rodrigues Da Silveira Amaral

Conselheira Pessoal:
Maria Adelaide Zaparolli De Oliveira

Instrutoras Distritais:
Marlene Jorge Colenci
Neusa M. S. Albertini

Conselho Consultivo:
Célia Terezinha Biasin Schmidt
Maria José Soares Ayres
Suely Innocenti De Meira Coelho
Graziella Abelha Torres Cassano

Conselho Fiscal - Titulares:
Maria Canhoelia Rigolin
Laura Perez Colhado Embacher
Cristina Baptista Da Silva Carniato

Suplentes:
Ana Amélia Rodrigues
Célia Aparecida Gonçalves Da Silva
Maria Inácia Almeida

Eventos:
Karen Gordon Fay
Rita Gibi
Salete Cristina Roberti

Hostess:
Célia Aparecida Gonçalves Da Silva
Gisele Pascolin Trindade

Boletim:
Salete Cristina Roberti
Fátima Francato S. Góes

Realções Publicas:
Benedita M. Schanoski

Presidente Da Afri:
Karen Gordon Fay

AGENDE-SE

21 a 25/maio
Convenção de RI - New Orleans - EUA.

02 a 05/junho
Conferência Distrital - Dist. 4310 - GHSP - Aguas de São Pedro - SP.

02/julho
Posse do Governador 2011/12
Botucatu - SP.